LIDICE

lidice-memorial.cz

NOVINKY V PAMÁTNÍKU LIDICE A PAMÁTNÍKU LEŽÁKY

Vážení příznivci, milí přátelé,

připravili jsme pro Vás únorový newsletter, ve kterém najdete kompletní program našich akcí, množství zajímavých informací i důležitá sdělení pro návštěvníky.

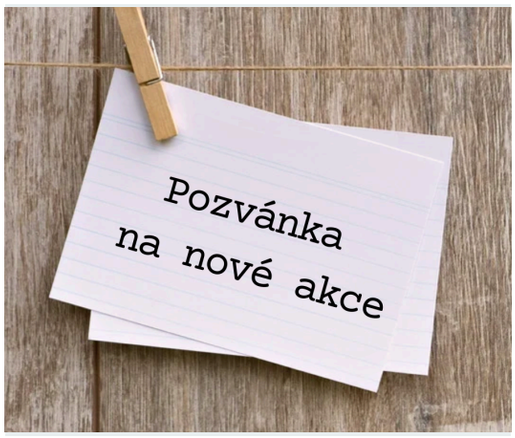

KŘESLO PRO VLADIMÍRA JAVORSKÉHO

LIDICKÉ ZIMNÍ VEČERY

11. února 2026 od 18:00, Lidická galerie

Srdečně Vás zveme na v pořadí již šesté setkání z cyklu Lidické zimní večery! Do našeho únorového Křesla pro hosta usedne Vladimír Javorský, jeden z nejvýraznějších českých divadelních a filmových herců. Na televizních obrazovkách debutoval již během studií v seriálu „Černá země", nezapomenutelný byl i v seriálech „Chlapci a chlapi", „Vlak dětství a naděje" či „Bylo nás pět". Diváci ho také dobře znají ze snímků „Černí baroni", „Báječná léta pod psa" či „Poupata", za který obdržel Českého lva v kategorii Nejlepší mužský herecký výkon v hlavní roli. Vladimíra Javorského, který se kromě herectví věnuje i hudbě, na pódiu Lidické galerie vyzpovídá skvělý Robert Tamchyna, o profesionální hudební doprovod se postará Martin Fila. Těšíme se na Vás!

Bližší info ZDE

LIDICE PRO 21. STOLETÍ

MEZINÁRODNÍ VĚDOMOSTNÍ SOUTĚŽ

spuštěna registrace pro jednotlivce!

V lednu 2026 byl zahájen již 21. ročník mezinárodní vědomostní soutěže „Lidice pro 21. století", kterou společně vyhlašují Památník Lidice, Ústav pro studium totalitních režimů a Filozofická fakulta Univerzity Karlovy. Záštitu nad tímto projektem převzalo Ministerstvo kultury ČR, Ministerstvo školství, mládeže a tělovýchovy ČR, Ministerstvo obrany ČR a hejtmanka Středočeského kraje Petra Pecková. Soutěž je určena žákům a studentům ve věku 10–19 let a představuje jedinečnou příležitost pro mladé zájemce o historii a humanitní obory, kteří chtějí prohloubit své stávající znalosti, rozvinout individuální talent a aktivně se zapojit do mezinárodní vzdělávací aktivity. POZOR! Poslední možnost se do soutěže individuálně zaregistrovat platí již jen do 26. února 2026! O den později, tzn. 27. února 2026 se uzavírá 1. kolo soutěže a do tohoto data je nutné vyplnit vědomostní test a odevzdat literární práci na zadané téma. Projekt probíhá výhradně online prostřednictvím oficiální webové stránky www.lidice21.cz, kde jsou uvedeny kompletní informace k soutěži.

Bližší info ZDE

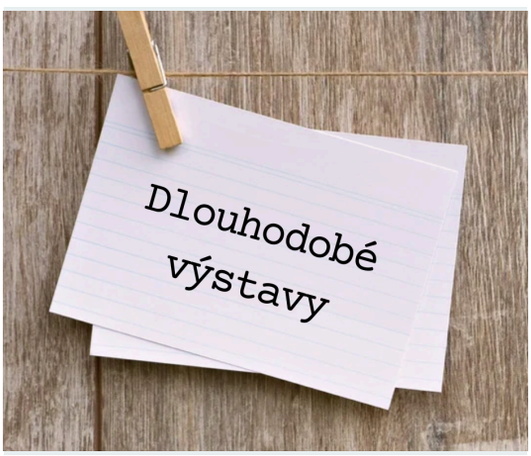

SKLIZEŇ ODOLNOSTI

VÝSTAVA V LIDICKÉ GALERII

prodlouženo do 1. března 2026!

Odolnost vychází z rovnováhy mezi ochrannou nehybností a dynamickým jednáním. Umožňuje nám překonávat obtíže a směřovat kupředu… Výstava Sklizeň odolnosti/Harvest of Resilience čerpá inspiraci ze živých šípkových plotů v nových Lidicích a jejím těžištěm je “Sklizeň” Richarda Wiesnera symbolizující kolektivní úsilí a obnovu. Přijměte srdečné pozvání k návštěvě tohoto nového kurátorského projektu našich prvních rezidentů vybraných v rámci European Solidarity Residency (ESR) - dvouletého kooperativního projektu malého rozsahu financovaného Evropskou unií, jenž se zaměřuje na inkluzi, environmentální odpovědnost a solidaritu. Jeho cílem je podpora začínajících kulturních pracovníků, zejména pak těch, kteří pocházejí ze znevýhodněného prostředí a umění je zde využíváno jako nástroj společenské transformace. Projekt koordinuje Lidická sbírka umění, Památník Lidice v partnerství s Pro Progressione (Maďarsko) a Art radionica Lazareti (Chorvatsko).

Bližší info ZDE

2 0 1 9 8: ZPŘÍTOMNĚNÍ

VÝSTAVA V LIDICKÉ GALERII

prodlouženo do 1. března 2026!

Výstava kurátorky Adély Máchové zkoumá, jak si do paměti ukládáme prožité události, a jak se k nim po čase opět vracíme. Kurátorka vede dialog s performancí Martin Zetové s názvem „Easy Marchers“ z roku 1998, která je součástí Lidické sbírky umění a jejíž rozostřené záběry připomínají křehkost lidské paměti. Skupina ve lvích maskách s portréty českých panovníků a prezidentů kráčí Prahou a naráží spíše na lhostejnost než zásah, což otevírá otázky vztahu umění, veřejného prostoru a politiky. Nová zvuková instalace Jana Krtičky s názvem „Moc si z toho nepamatuji...“ z roku 2025 do akce vnáší subjektivní výpovědi účastníků a proměnlivou paměťovou stopu. Návštěvníci ladí rádiové frekvence a aktivně vstupují do společného vzpomínání, kde se osobní hlasy mísí s aktuálními zprávami a popkulturními odkazy…

Bližší info ZDE

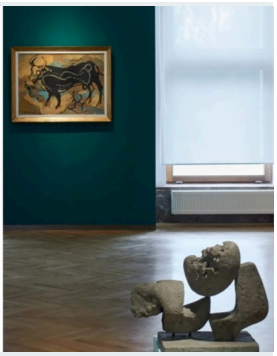

OSLAVA ŽIVOTA

DLOUHODOBÁ EXPOZICE LIDICKÉ SBÍRKY UMĚNÍ

22. března 2024 - 7. března 2027

Britský lékař a poslanec sir Barnett Stross, jehož 125. výročí narození jsme si v loňském roce společně připomínali, stál v roce 1966 u zrodu Lidické sbírky umění. Ve svém iniciačním dopise sir Stross uvedl, že nová umělecká sbírka bude nejen připomínat masakr v Lidicích z 10. června 1942, ale zároveň i oslavovat život, který v nově vystavené obci rozkvetl po skončení 2. světové války. „Oslava života" zkoumá složitou historii Lidické sbírky umění a vůbec poprvé sbírku zkoumá očima jejího zakladatele. Vedle nejslavnějších děl umělců jako jsou Gerhard Richter, Mona Hatoumn a Jitka Válová zde mohou návštěvníci vidět díla, která dosud nebyla nikdy vystavena. Přijďte se podívat na tuto vynikající výstavu přímo do Lidické galerie!

Bližší info ZDE

OBĚTOVANÁ ZEMĚ

VÝSTAVA EDUARDA STEHLÍKA

do 23. dubna 2026, výstavní síň In Memoriam

Jaké byly osudové momenty a postavy roku 1938 v Československu? Opravdu jsme se vzdali bez jediného výstřelu? A lze se zlem vyjednávat a obchodovat? V úterý 23. září 2025 proběhla slavnostní vernisáž nové výstavy ředitele Památníku Lidice věnované všem mužům, ženám a dětem, kteří zahynuli během 2. světové války v boji za svobodu Československa. Přijměte naše pozvání do komorní expozice výstavní síně In Memoriam, kde na Vás bude opět čekat nejen autorův poutavý výklad, ale i množství unikátních, nepříliš známých fotografií. Výstava je ke zhlédnutí zdarma v rámci otevírací doby Památníku Lidice.

Bližší info ZDE

STRÁŽCI ČERNÝCH LESŮ

KOMORNÍ VÝSTAVA

Veřejná knihovna Lidice

Mladý hlasatel byl český časopis pro mládež, který vycházel od 24. června 1935 do 17. května 1941, kdy bylo jeho vydávání protektorátními orgány zastaveno. Každý týden přinášel malým čtenářům zajímavé informace z různých oborů a v neposlední řadě také kreslené příběhy Rychlých šípů Jaroslava Foglara. Na podzim roku 1939 vznikl jeho čtenářský klub i v Lidicích, jenž dostal název „Strážci černých lesů". Mladého hlasatele si tu chodily děti kupovat do trafiky válečného invalidy Augustina Pospíšila, která se nacházela před lidickým kostelem sv. Martina. Desátého června roku 1942 stanuli nejstarší z těchto chlapců po boku svých tatínků a dědečků před popravčí četou v zahradě Horákova statku, mladší byli zavražděni v plynovém autu v Chelmnu... Jedno z mála dochovaných svědectví z tábora v Lodži o posledních dnech života lidických dětí hovoří o tom, že se starší hoši chovali nesmírně statečně – chránili mladší a slabší a snažili se jim ve všem pomáhat. Bezesporu byli tehdy mezi nimi i „Strážci černých lesů", členové dávno zapomenutého čtenářského klubu Mladého hlasatele...

Bližší info ZDE

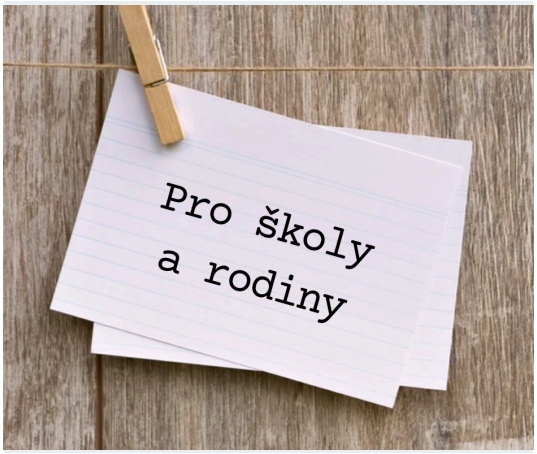

PROJEKTOVÉ DNY PRO ŠKOLY

VZDĚLÁVÁCÍ PROGRAM PAMÁTNÍKU LIDICE

Lidická galerie

Vážení pedagogové, plánujete se svými žáky a studenty návštěvu Památníku Lidice a rádi byste u nás strávili delší čas? Nebo jste z daleka a jednodenní program pro Vás není dostačující či výhodný? Právě pro Vás připravilo vzdělávací oddělení Památníku Lidice hned dvě varianty projektových dnů, které zahrnují vzdělávací program, komentovanou prohlídku, prohlídky expozic i besedu s pamětníkem. K dispozici je rovněž možnost ubytování přímo v objektu Lidické galerie a stravování v Restauraci Lidická galerie.

Bližší info ZDE

PUTOVNÍ VÝSTAVY

MOŽNOST ZÁPŮJČKY DO ŠKOL

vzdělávací oddělení Památníku Lidice

Památník Lidice nabízí školám, zájmovým organizacím a spolkům tematicky zaměřené putovní výstavy. Pro zájemce je aktuálně k dispozici 26 výstav, které se věnují např. historii Lidic, vypáleným obcím a osadám na území České republiky i v zahraničí, významným událostem druhé světové války, československým parašutistům, výrazným osobnostem z oblasti kultury a umění, jež jsou spojeny s příběhem Lidic a Ležáků aj. Památník Lidice tyto výstavy zapůjčuje bezplatně na základě předchozí rezervace. K vybraným putovním výstavám byly rovněž vytvořeny pracovní listy, se kterými mohou pedagogové a žáci dále pracovat nejen při výuce dějepisu.

Bližší info ZDE

DIVADELNÍ PŘÍPRAVKA

NÁBOR NOVÝCH ČLENŮ!

Lidická galerie

Do 2. pololetí školního roku 2025/2026 přijímáme děti do naší divadelní přípravky Dramatického kroužku při Památníku Lidice – společně budeme objevovat svět divadla, tvořit, hrát si a smát se! V divadelní přípravce si děti zábavnou formou vyzkouší základy herectví, pohyb na jevišti, práci s hlasem a prostor dostane i jejich nekonečná fantazie. Těšit se mohou na zábavné hry, svobodnou improvizaci a společné tvoření v kreativním prostředí Lidické galerie. Divadelní aktivity pomáhají dětem přirozeně odbourávat stud, posilovat sebevědomí i získat radost z vystupování před publikem. Kroužek je vhodný pro úplné divadelní začátečníky ve věku od 5 do 8 let. S výukou začínáme již 3. února 2026!

Bližší info ZDE

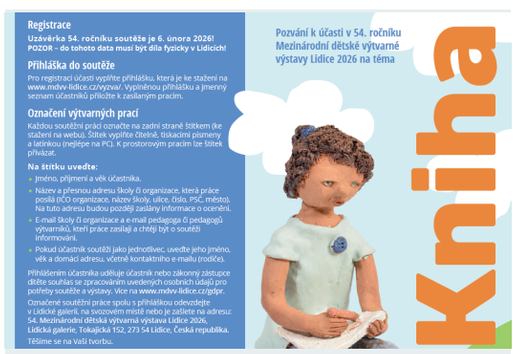

VÝZVA PRO VŠECHNY MALÉ UMĚLCE!

54. ROČNÍK MDVV LIDICE

Uzávěrka soutěže již 6. února 2026!

Milé děti, vážení rodiče a pedagogové, srdečně Vás zveme k účasti v nadcházejícím 54. ročníku Mezinárodní dětské výtvarné výstavy Lidice 2026. Projekt patří k největším a nejstarším svého druhu na světě. Byl založen už v roce 1967 na památku 88 zavražděných dětí z Lidic, stejně jako všech dalších dětí, které zahynuly ve válkách a ozbrojených konfliktech kdekoliv ve světě. O pouhých šest let později se z původně národní výstavy stala výstava mezinárodní, jež si v průběhu let vydobyla světové renomé. Za téma nadcházejícího 54. ročníku MDVV Lidice 2026 byla zvolena „KNIHA“. Kniha může být kouzelným průvodcem do světa fantazie i pokladnice vědění. Zvídavé čtenáře inspiruje příběhy, které vypráví, ale mnohdy potěší i oko svým krásným řemeslným a výtvarným zpracováním – fantazie v této soutěži nemá hranice!

Bližší info ZDE

DOBRODRUŽSTVÍ V ÚDOLÍ LEŽÁCKÉHO POTOKA

LETNÍ PŘÍMĚSTSKÝ EDUKAČNÍ WORKSHOP

10. - 14. srpna 2026

„Údolí Lidického potoka v sobě skrývá nejedno tajemství. Dokážeš vyluštit mapu, překonat nástrahy a najít zapomenutý poklad statkáře Rákose ze starých Lidic? Přidej se k nám na cestu plnou dobrodružství a nekonečné zábavy!"

Vzdělávací oddělení Památníku Lidice opět připravilo na letošní léto příměstský edukační workshop, který je určený pro děti ve věku 6–12 let. Již tradičně bude probíhat v inspirativních prostorách Lidické galerie a přilehlé krásné zahradě. Pro děti bude již od rána připraven bohatý program, v němž nebudou chybět zábavné hry, kreativní činnosti a sportovní i vzdělávací aktivity. Dětem se bude intenzivně věnovat zkušený tým našich lektorek, samozřejmostí je celodenní kvalitní stravování a pitný režim. Workshop se u dětí a rodičů těší dlouhodobě velkému zájmu pro jeho rodinnou atmosféru, kvalitní péči a jedinečný program. Pokud hledáte perfektní prázdninové hlídání pro své ratolesti, může být srpnový týden v Lidicích pro Vás tou pravou volbou.

Bližší info ZDE

ÚNOROVÁ NABÍDKA NAŠEHO E-SHOPU

"ANNA A KAREL KNĚZOVI"

Alena Mergl Kučerová

Publikace s podtitulem „Příběh českého četníka a sudetské Němky“ přináší skutečný životní příběh dvou mladých lidí, který bezpochyby osloví nejen zájemce o naši historii, ale i rozličné čtenáře napříč generacemi. Mladý český četník Karel Kněz se zamiluje do pohledné a vzdělané sudetské Němky, kterou si posléze přivede do československého vnitrozemí. Co v úplně cizím prostředí zažívá Anna bez znalosti češtiny, rodiny a přátel? A co vede Karla k tomu, že se hned po okupaci zapojí do odboje? Kde v sobě oba mladí lidé vezmou tu sílu - jeden zemřít a druhý žít? Tyto a mnohé další složité otázky rozplétá autorka knihy – vnučka českého hrdiny Karla Kněze – nejprve z pohledu malého děvčátka a později zralé ženy. Neobyčejný poutavý příběh, jehož hlavní protagonisty tragicky poznamenaly události 2. světové války, Vás donutí přečíst knihu jedním dechem. Text je doplněn o bohatou obrazovou přílohu.

Bližší info ZDE

RESTAURACE LIDICKÁ GALERIE

RESTAURACE S PEKÁRNOU

otevřeno pondělí - pátek, 8:00 - 16:00

Pro návštěvníky Památníku Lidice a hosty z blízkého i vzdáleného okolí je otevřena restaurace, ve které se můžete těšit na bohatou nabídku jídel z kvalitních čerstvých surovin i poctivé domácí pečivo. Od 8:00 do 11:00 jsou podávány skvělé snídaně – restaurace se tak může stát ideálním místem pro Váš ranní rozjezd či brzkou pracovní schůzku. Nechybí samozřejmě kvalitní čerstvá káva, milovníci piva mohou ochutnat čepovaný Lidický ležák. Srdečně zveme k návštěvě!

Bližší info ZDE

LEŽÁKY

lezaky-memorial.cz

NAVŠTIVTE LEŽÁKY!

NABÍDKA PRO ORGANIZOVANÉ A ŠKOLNÍ SKUPINY

PROHLÍDKA PIETNÍHO ÚZEMÍ S PRŮVODKYNÍ

Muzeum a Minigalerie Památníku Ležáky jsou v zimním období pro veřejnost tradičně uzavřeny a celoročně volně přístupné zůstává pouze pietní území. Pro organizované skupiny žáků, studentů i fanoušků historie však nabízíme i v těchto dnech mimo hlavní turistickou sezónu možnost absolvovat komentovanou prohlídku ležáckého pietního areálu, jehož současnou podobu navrhl slavný pražský architekt Ladislav Žák. Přijďte si poslechnout tragický a zároveň hrdinský příběh staré kamenické osady a jejích obyvatel, kteří se statečně zapojili do odboje! Ležáky jsou rovněž neodmyslitelně spojeny s legendárním paravýsadkem SILVER A, jehož příslušníkům se podařilo právě z těchto míst obnovit ztracené spojení s Londýnem.

Bližší info ZDE

INDIVIDUÁLNÍ STUDIUM REGIONÁLNÍ HISTORIE

NABÍDKA ONLINE KURZŮ PRO KAŽDÉHO

Vážení přátelé, pedagogové a fanoušci historie, vzhledem k ukončení hlavní návštěvnické sezóny v Památníku Ležáky v říjnu 2025 Vám nabízíme jako alternativu našich vzdělávacích programů online vzdělávací kurzy. Vycházejí ze vzdělávacích programů a zaměřují se na historii osady Ležáky i na témata z širšího kontextu lidické tragédie. Online vzdělávací kurz je e-learningovou platformou umožňující individuální studium. Po získání přihlašovacích údajů může účastník absolvovat vybraný kurz odkudkoliv, a to v čase, který si sám zvolí. Kurzy lze procházet v počítači, tabletu i telefonu. Online kurzy jsou vhodné pro školní skupiny, jednotlivce i širokou veřejnost a jsou nabízeny v českém, anglickém a německém jazyce.

Bližší info ZDE

Památník Lidice, Tokajická 152, 273 54 Lidice, tel.: 312 253 063