lidice-memorial.cz

NOVINKY V PAMÁTNÍKU LIDICE A PAMÁTNÍKU LEŽÁKY

Vážení příznivci, milí přátelé,

připravili jsme pro Vás lednový newsletter, ve kterém najdete kompletní program našich akcí, množství zajímavých informací i důležitá sdělení pro návštěvníky.

Přejeme Vám úspěšný začátek nového roku 2026!

KŘESLO PRO MARTINA PÍSAŘÍKA

LIDICKÉ ZIMNÍ VEČERY

14. ledna 2026 od 18:00, Lidická galerie

Srdečně Vás zveme na v pořadí již pátý pořad z cyklu Lidické zimní večery. Do našeho Křesla pro hosta tentokrát usedne známý herec, dabér, moderátor a hudebník Martin Písařík. Proslavil se rolí ve filmu Ro(c)k podvraťáků a v televizním seriálu Ordinace v růžové zahradě, jeho hlas je ale mnohým známý i z řady zahraničních filmů a seriálů, které úspěšně daboval. Martina Písařika, mimochodem bývalého člena pražského skautského oddílu Dvojka, na pódiu Lidické galerie vyzpovídá skvělý Robert Tamchyna, o profesionální hudební doprovod se postará Marcel Javorček. Těšíme se na Vás!

Bližší info ZDE

21. ročník mezinárodní vědomostní soutěže

LIDICE PRO 21. STOLETÍ

22. 1. - 27. 2. 2026

LIDICE PRO 21. STOLETÍ

MEZINÁRODNÍ VĚDOMOSTNÍ SOUTĚŽ

registrace pro školy spouštíme již 8. ledna 2026!

Již v lednu nového roku 2026 bude zahájen 21. ročník mezinárodní vědomostní soutěže „Lidice pro 21. století", kterou společně vyhlašují Památník Lidice, Ústav pro studium totalitních režimů a Filozofická fakulta Univerzity Karlovy. Je určena žákům a studentům ve věku 10–19 let ze škol v České republice i ze zahraničí a jejím cílem je rozvoj povědomí o moderních dějinách, podpora kritického myšlení, práce s prameny a zároveň motivace pro mládež k samostatnému tvořivému projevu. Soutěž „Lidice pro 21. století" představuje jedinečnou příležitost pro mladé zájemce o historii a humanitní obory, kteří chtějí prohloubit své stávající znalosti, rozvinout individuální talent a aktivně se zapojit do mezinárodní vzdělávací aktivity. Projekt probíhá výhradně online prostřednictvím oficiální webové stránky www.lidice21.cz.

Bližší info ZDE

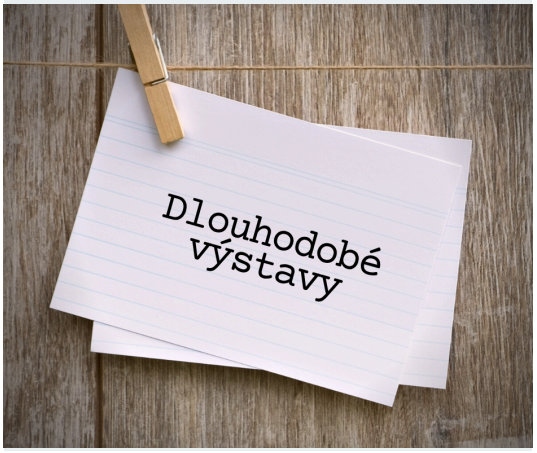

SKLIZEŇ ODOLNOSTI/HARVEST OF RESILIENCE

NOVÁ VÝSTAVA V LIDICKÉ GALERII

10. prosince 2025 - 15. února 2026

Odolnost vychází z rovnováhy mezi ochrannou nehybností a dynamickým jednáním. Umožňuje nám překonávat obtíže a směřovat kupředu… Výstava „Sklizeň odolnosti" čerpá inspiraci ze živých šípkových plotů v nových Lidicích a jejím těžištěm je "Sklizeň" Richarda Wiesnera symbolizující kolektivní úsilí a obnovu. Přijměte srdečné pozvání k návštěvě tohoto nového kurátorského projektu našich prvních rezidentů vybraných v rámci European Solidarity Residency (ESR) - dvouletého kooperativního projektu malého rozsahu financovaného Evropskou unií, jenž se zaměřuje na inkluzi, environmentální odpovědnost a solidaritu. Jeho cílem je podpora začínajících kulturních pracovníků, zejména pak těch, kteří pocházejí ze znevýhodněného prostředí a umění je zde využíváno jako nástroj společenské transformace. Projekt koordinuje Lidická sbírka umění, Památník Lidice v partnerství s Pro Progressione (Maďarsko) a Art radionica Lazareti (Chorvatsko).

Bližší info ZDE

2 0 1 9 8: ZPŘÍTOMNĚNÍ

NOVÁ VÝSTAVA V LIDICKÉ GALERII

14. listopadu 2025 - 15. února 2026

Výstava kurátorky Adély Máchové zkoumá, jak si do paměti ukládáme prožité události, a jak se k nim po čase opět vracíme. Kurátorka vede dialog s performancí Martin Zeťové s názvem „Easy Marchers" z roku 1998, která je součástí Lidické sbírky umění a jejíž rozostřené záběry připomínají křehkost lidské paměti. Skupina ve lvích maskách s portréty českých panovníků a prezidentů kráčí Prahou a naráží spíše na lhostejnost než zásah, což otevírá otázky vztahu umění, veřejného prostoru a politiky. Nová zvuková instalace Jana Krtičky s názvem „Moc si z toho nepamatuji..." z roku 2025 do akce vnáší subjektivní výpovědi účastníků a proměnlivou paměťovou stopu. Návštěvníci ladí rádiové frekvence a aktivně vstupují do společného vzpomínání, kde se osobní hlasy mísí s aktuálními zprávami a popkulturními odkazy…

Bližší info ZDE

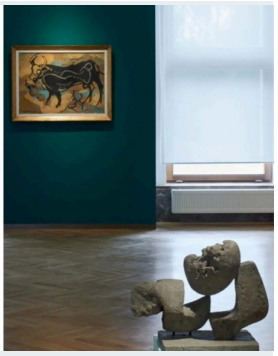

OSLAVA ŽIVOTA

DLOUHODOBÁ EXPOZICE LIDICKÉ SBÍRKY UMĚNÍ

22. března 2024 - 7. března 2027

Britský lékař a poslanec sir Barnett Stross, jehož 125. výročí narození si v letošním roce společně připomínáme, stál v roce 1966 u zrodu Lidické sbírky umění. Ve svém iniciačním dopise sir Stross uvedl, že nová umělecká sbírka bude nejen připomínat masakr v Lidicích z 10. června 1942, ale zároveň i oslavovat život, který v nově vystavené obci rozkvetl po skončení 2. světové války. „Oslava života“ zkoumá složitou historii Lidické sbírky umění a vůbec poprvé sbírku zkoumá očima jejího zakladatele. Vedle nejslavnějších děl umělců jako jsou Gerhard Richter, Mona Hatoumn a Jitka Válová zde mohou návštěvníci vidět díla, která dosud nebyla nikdy vystavena. Přijďte se podívat na tuto vynikající výstavu přímo do Lidické galerie!

Bližší info ZDE

OBĚTOVANÁ ZEMĚ

VÝSTAVA EDUARDA STEHLÍKA

do 15. března 2026, výstavní síň In Memoriam

Jaké byly osudové momenty a postavy roku 1938 v Československu? Opravdu jsme se vzdali bez jediného výstřelu? A lze se zlem vyjednávat a obchodovat? V úterý 23. září 2025 proběhla slavnostní vernisáž nové výstavy ředitele Památníku Lidice věnované všem mužům, ženám a dětem, kteří zahynuli během 2. světové války v boji za svobodu Československa. Přijměte naše pozvání do komorní expozice výstavní síně In Memoriam, kde na Vás bude opět čekat nejen autorův poutavý výklad, ale i množství unikátních, nepříliš známých fotografií. Výstava je ke zhlédnutí zdarma v rámci otevírací doby Památníku Lidice.

Bližší info ZDE

53. ROČNÍK MDVV LIDICE 2025

MEZINÁRODNÍ DĚTSKÁ VÝTVARNÁ VÝSTAVA LIDICE

POSLEDNÍ MOŽNOST NÁVŠTĚVY!

Aktuální expozice jedné z největších světových přehlídek dětské tvorby bude přístupná již jen do 1. února 2026! Téma letošního ročníku je „Hra aneb hrou k poznávání světa“. Hra je vlastní mnoha živým tvorům, hrou se bavíme, pomocí hry se učíme, hra rozvíjí kreativitu a probouzí zvědavost. I expozice v Lidické galerii je hravá a ke hře vybízí mnoho interaktivních exponátů. V letošním ročníku vybírala odborná porota z téměř 13 tisíc zaregistrovaných uměleckých děl od mladých výtvarníků z 69 zemí. Po pečlivém výběru udělila 1 580 ocenění, včetně 237 medailí, dětem z 64 států. Na výstavě je celkem 1 515 děl, které najdete v prvním patře Lidické galerie – nenechte si ujít poslední příležitost k návštěvě!

Bližší info ZDE

STRÁŽCI ČERNÝCH LESŮ

KOMORNÍ VÝSTAVA

Veřejná knihovna Lidice

Mladý hlasatel byl český časopis pro mládež, který vycházel od 24. června 1935 do 17. května 1941, kdy bylo jeho vydávání protektorátními orgány zastaveno. Každý týden přinášel malým čtenářům zajímavé informace z různých oborů a v neposlední řadě také kreslené příběhy Rychlých šípů Jaroslava Foglara. Na podzim roku 1939 vznikl jeho čtenářský klub i v Lidicích, jenž dostal název „Strážci černých lesů“. Mladého hlasatele si tu chodily děti kupovat do trafiky válečného invalidy Augustina Pospíšila, která se nacházela před lidickým kostelem sv. Martina. Desátého června roku 1942 stanuli nejstarší z těchto chlapců po boku svých tatínků a dědečků před popravčí četou v zahradě Horákova statku, mladší byli zavražděni v plynovém autu v Chelmnu... Jedno z mála dochovaných svědectví z tábora v Lodži o posledních dnech života lidických dětí hovoří o tom, že se starší hoši chovali nesmírně statečně – chránili mladší a slabší a snažili se jim ve všem pomáhat. Bezesporu byli tehdy mezi nimi i „Strážci černých lesů“, členové dávno zapomenutého čtenářského klubu Mladého hlasatele...

Bližší info ZDE

JSME TU UŽ PĚTADVACET LET!

PAMÁTNÍK LIDICE OSLAVÍ ČTVRTSTOLETÍ SVÉ EXISTENCE

Právě před 25 lety – 31. prosince 2000 – zřídilo Ministerstvo kultury České republiky „... za účelem péče o trvalé uchování vzpomínky na vyhlazení obce Lidice a utrpení jejích občanů, kteří se dne 10. června 1942 stali obětí nacistického násilí, a pro zachování jména obce Lidice jako celosvětového symbolu obětí válečných zločinů...“ státní příspěvkovou organizaci Památník Lidice. Toto významné výročí si budeme připomínat po celý rok 2026, na který je již také připravena obsáhlá vzpomínková, vzdělávací a výstavní činnost. Úvodní plán akcí, jenž bude v průběhu roku ještě pravidelně aktualizován, je přístupný na webu Památníku Lidice.

Bližší info ZDE

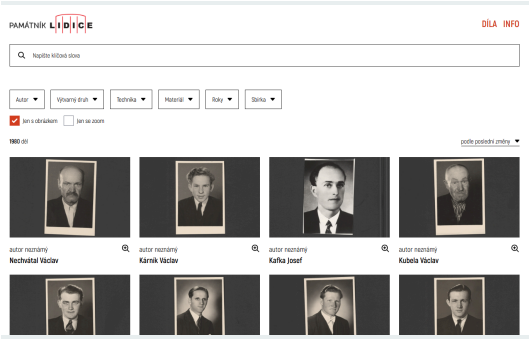

STUDIUM Z POHODLÍ DOMOVA

SBÍRKY PL A LSU JSOU NOVĚ PŘÍSTUPNÉ ONLINE

V prosinci 2025 byly spuštěny dvě nové samostatné webové prezentace, které umožní zpřístupnění sbírkových fondů široké odborné i laické veřejnosti. Digitalizace sbírek umožňuje téměř neomezené studium i pro domácí a zahraniční zájemce o historii Lidic a Lidickou sbírku umění, pro něž by osobní cesta do středočeské obce mohla představovat zásadní komplikaci. Tímto krokem se v neposlední řadě Památníku Lidice daří zodpovědně naplňovat zřizovací listinu, která organizaci ukládá důstojné šíření odkazu památky staré obce Lidice a její zachování pro další generace.

Bližší info zde

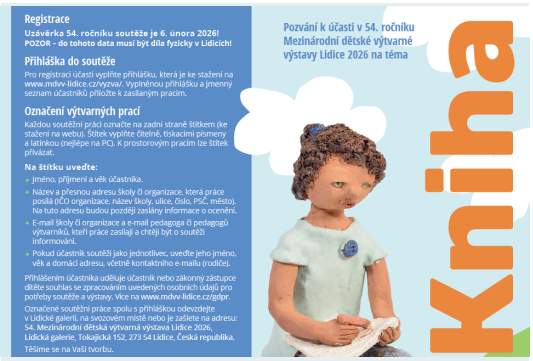

VÝZVA PRO VŠECHNY MALÉ UMĚLCE!

54. ROČNÍK MDVV LIDICE

Uzávěrka soutěže již 6. 2. 2026!

Milé děti, vážení rodiče a pedagogové, srdečně Vás zveme k účasti v nadcházejícím 54. ročníku Mezinárodní dětské výtvarné výstavy Lidice 2026. Projekt patří k největším a nejstarším svého druhu na světě. Byl založen už v roce 1967 na památku 82 zavražděných dětí z Lidic, stejně jako všech dalších dětí, které zahynuly ve válkách a ozbrojených konfliktech kdekoliv ve světě. O pouhých šest let později se z původně národní výstavy stala výstava mezinárodní, jež si v průběhu let vydobyla světové renomé. Za téma nadcházejícího 54. ročníku MDVV Lidice 2026 byla zvolena „KNIHA". Kniha může být kouzelným průvodcem do světa fantazie i pokladnice vědění. Zvídavé čtenáře inspiruje příběhy, které vypráví, ale mnohdy potěší i oko svým krásným řemeslným a výtvarným zpracováním – fantazie v této soutěži nemá hranice!

Bližší info ZDE

LEDNOVÁ NABÍDKA Z NAŠEHO E-SHOPU

STOLNÍ KALENDÁŘ NA ROK 2026

53. ROČNÍK MDVV LIDICE

Stolní týdenní kalendář na rok 2026 přináší výběr z děl aktuálního 53. ročníku Mezinárodní dětské výtvarné výstavy Lidice 2025, jejímž tématem je „HRA". Kalendář nabízí jedinečný průřez dětskou tvorbou pocházející z různých kultur a zemí - obsahuje celkem 53 reprodukcí děl, jejichž autory jsou mladí výtvarníci ze 34 států světa. Při výběru jsme dbali na co nejpestřejší zastoupení výtvarných technik, materiálů, věkových kategorií i zemí původu. Kalendář tak není jen praktickým pomocníkem, ale i vizuální inspirací a připomínkou dětské kreativity, která nemá hranice.

Bližší info ZDE

RESTAURACE LIDICKÁ GALERIE

RESTAURACE S PEKÁRNOU

otevřeno pondělí - pátek, 8:00 - 16:00

Pro návštěvníky Památníku Lidice a hosty z blízkého i vzdáleného okolí je otevřena restaurace, ve které se můžete těšit na bohatou nabídku jídel z kvalitních čerstvých surovin i poctivé domácí pečivo. Od 8:00 do 11:00 jsou podávány skvělé snídaně – restaurace se tak může stát ideálním místem pro Váš ranní rozjezd či brzkou pracovní schůzku. Nechybí samozřejmě kvalitní čerstvá káva, milovníci piva mohou ochutnat čepovaný Lidický ležák. Srdečně zveme k návštěvě!

Bližší info ZDE

LEŽÁKY

lezaky-memorial.cz

SILVER A V PAMĚTI TŘÍ GENERACÍ

17. ROČNÍK TRADIČNÍHO SETKÁNÍ

9. ledna 2026 Pardubice, Sezemice

Již posedmnácté se opět sejdeme v Pardubicích a Sezemicích, abychom veřejnosti připomněli jednu z nejvýznamnějších událostí našich moderních dějin – dramatický příběh Alfreda Bartoše, Josefa Valčíka a Jiřího Potůčka, kteří 29. prosince 1941 seskočili společně s výsadkem ANTHROPOID do okupované vlasti, jako vůbec jedni z prvních. Dnes tuto trojici mladých mužů řadíme mezi největší české hrdiny, avšak neměli bychom zapomínat ani na hrdinství desítek zcela „obyčejných" lidí ze zdejších měst a vesnic, kteří parašutisty s nasazením vlastního života podporovali. Velice nás těší, že vzpomínková akce „SILVER A v paměti tří generací" každým rokem roste a sílí. Z události spíše regionálního charakteru se již stala akce s účastí zahraničních delegací, v hojném počtu navštěvována pamětníky a jejich blízkými, z nichž mnozí se stali našimi vzácnými přáteli. A ačkoliv program vždy zahajujeme v Larischově vile uctěním památky obětí nacistického teroru, vnímáme tento den především jako oslavu života skutečných hrdinů a setkání pamětníků. Přijměte naše pozvání a přidejte se k nám - rádi Vás uvidíme!

Bližší info ZDE

NA PADÁCÍCH

PŘEDNÁŠKA EDUARDA STEHLÍKA

9. ledna 2026 od 16:20, Sezemice

Součástí odpoledního programu 17. ročníku akce „SILVER A v paměti tří generací“ – setkání pamětníků, jejich potomků a zájemců o historii výsadku SILVER A, pardubického odboje a tragédie v Ležákách – bude rovněž odborné vystoupení Eduarda Stehlíka. Ředitel Památníku Lidice se bude ve své přednášce věnovat především slavné historii československých vojenských parašutistů i jejich současnosti, kterou reprezentují příslušníci prostějovské 601. skupiny speciálních sil a chrudimského 43. výsadkového pluku. Akce je určena pro širokou odbornou i laickou veřejnost a srdečně Vás na ni tímto zveme.

Bližší info ZDE

INDIVIDUÁLNÍ STUDIUM REGIONÁLNÍ HISTORIE

NABÍDKA ONLINE KURZŮ PRO KAŽDÉHO

Vážení přátelé, pedagogové a fanoušci historie, vzhledem k ukončení hlavní návštěvnické sezóny v Památníku Ležáky v říjnu 2025 Vám nabízíme jako alternativu našich vzdělávacích programů online vzdělávací kurzy. Vycházejí ze vzdělávacích programů a zaměřují se na historii osady Ležáky i na témata z širšího kontextu lidické tragédie. Online vzdělávací kurz je e-learningovou platformou umožňující individuální studium. Po získání přihlašovacích údajů může účastník absolvovat vybraný kurz odkudkoliv, a to v čase, který si sám zvolí. Kurzy lze procházet v počítači, tabletu i telefonu. Online kurzy jsou vhodné pro školní skupiny, jednotlivce i širokou veřejnost a jsou nabízeny v českém, anglickém a německém jazyce.

Bližší info ZDE

Památník Lidice, Tokajická 152, 273 54 Lidice, tel.: 312 253 063