lidice-memorial.cz

## NOVINKY V PAMÁTNÍKU LIDICE A PAMÁTNÍKU LEŽÁKY

**Vážení příznivci, milí přátelé,**

**připravili jsme pro Vás prosincový newsletter, ve kterém najdete kompletní program našich akcí, množství zajímavých informací i důležitá sdělení pro návštěvníky.**

**Přejeme Vám krásné adventní dny!**

---

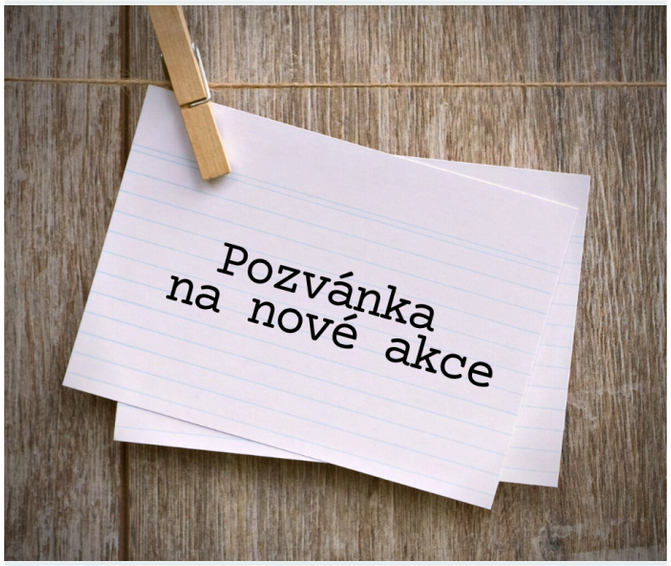

## TISKOVÁ KONFERENCE

**RESTAUROVÁNÍ PAMÁTNÍKU DĚTSKÝCH OBĚTÍ VÁLKY**

## 9. prosince 2025 od 13:00, Lidická galerie

V souvislosti s veřejnou sbírkou „Zachraňme hlas minulosti pro budoucnost: Památník dětských obětí války“, která probíhala v letech 2024–2025 na platformě Donio i mimo ni za účelem získání finančních prostředků na restaurování tohoto jedinečného sochařského díla, pořádáme tiskovou konferenci pro zástupce médií i širokou veřejnost. Velice si vážíme všech dárců, kteří se s námi podílejí na nejrozsáhlejším restaurátorském projektu v dějinách Památníku Lidice, a proto bychom chtěli schválený restaurátorský záměr oficiálně představit veřejnosti. Účastníci tiskové konference budou seznámeni s výsledky restaurátorského průzkumu i s realizační částí celého náročného projektu. Přijměte naše pozvání a přijďte se mezi prvními dozvědět více o zásadních krocích, které nás čekají pro záchranu životního díla akademické sochařky Marie Uchytilové!

Bližší info ZDE

## SKLIZEŇ ODOLNOSTI

**VERNISÁŽ NOVÉ VÝSTAVY**

## 9. prosince 2025 od 17:00, Lidická galerie

Účastnice právě probíhajícího rezidenčního programu European Solidarity Residency představí v rámci této výstavy nové interpretace děl z Lidické sbírky umění, které doplní vybrané historické předměty ze sbírek Památníku Lidice. Z poznatků získaných intenzivním studiem místní historie i z mezinárodních aktů solidarity připravily naše rezidentky výstavu, která zkoumá celou škálu uměleckých příběhů a pozic vytvářejících nové dialogy s kulturním dědictvím našeho regionu. Ačkoliv jsou dějiny Lidic po celém světě známy jako symbol nezlomnosti a kontinuity, stále čelí mnoha výzvám. Právě z nich však mohou vyrůstat a rozvíjet se nové koncepty proměny. Srdečně Vás zveme na slavnostní vernisáž tohoto originálního projektu, který bude v Lidické galerii vystaven až do 15. února 2026.

Bližší info ZDE

## VÁNOČNÍ KONCERT

**MONIKA SOMMEROVÁ & RADIM SCHWAB**

**10. prosince 2025 od 18:00, Lidická galerie**

Srdečně Vás zveme na vánoční koncert populárních interpretů muzikálové a klasické tvorby – Moniky Sommerové a Radima Schwaba, kteří přijali naše pozvání do adventních Lidic. Hudební doménou hlavních hvězd tohoto slavnostního večera jsou písně ze slavných muzikálů i tradičních operních a operetních děl. Do povědomí veřejnosti se zapsali především svými rolemi ve Fantomu Opery, Bídnících, Monte Christu, Nabuccu, Rigolettu či Donu Giovannim. Oba umělce spojuje sólová tvorba a spolupráce s významnými orchestry. Radim Schwab je rovněž oblíbený i u divadelních a televizních diváků, kteří ho znají z řady her a seriálů. Přijměte naše pozvání na slavnostní koncert ve výjimečných prostorách Lidické galerie, který Vás naladí na blížící se vánoční svátky!

Bližší info ZDE

## LIDICE PRO 21. STOLETÍ

**MEZINÁRODNÍ VĚDOMOSTNÍ SOUTĚŽ**

**registrace pro školy spouštíme již 8. ledna 2026!**

V lednu nového roku 2026 bude zahájen již 21. ročník mezinárodní vědomostní soutěže „Lidice pro 21. století“, kterou společně vyhlašují Památník Lidice, Ústav pro studium totalitních režimů a Filozofická fakulta Univerzity Karlovy. Je určena žákům a studentům ve věku 10–19 let ze škol v České republice i ze zahraničí a jejím cílem je rozvoj povědomí o moderních dějinách, podpora kritického myšlení, práce s prameny a zároveň motivace pro mládež k samostatnému tvořivému projevu. Soutěž „Lidice pro 21. století“ představuje jedinečnou příležitost pro mladé zájemce o historii a humanitní obory, kteří chtějí prohloubit své stávající znalosti, rozvinout individuální talent a aktivně se zapojit do mezinárodní vzdělávací aktivity. Projekt probíhá výhradně online prostřednictvím oficiální webové stránky www.lidice21.cz.

Bližší info ZDE

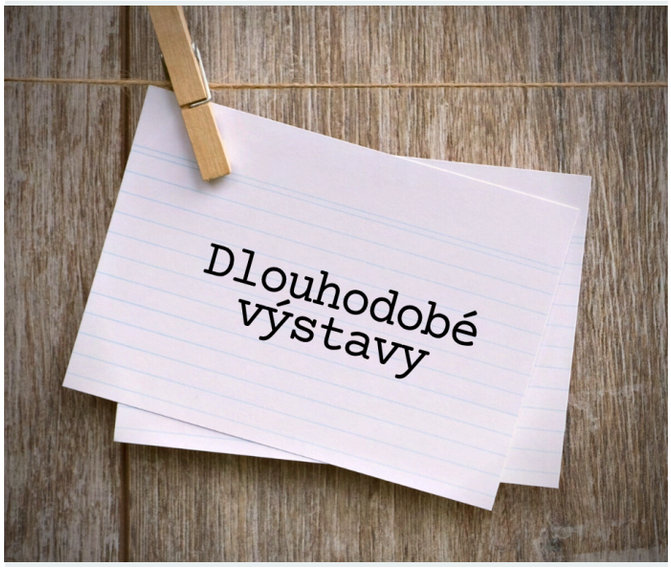

## 2 0 1 9 8: ZPŘÍTOMNĚNÍ

**NOVÁ VÝSTAVA V LIDICKÉ GALERII**

**14. listopadu 2025 - 15. února 2026**

Výstava kurátorky Adély Máchové zkoumá, jak si do paměti ukládáme prožité události, a jak se k nim po čase opět vracíme. Kurátorka vede dialog s performancí Martin Zeťové s názvem „Easy Marchers“ z roku 1998, která je součástí Lidické sbírky umění a jejíž rozostřené záběry připomínají křehkost lidské paměti. Skupina ve lvích maskách s portréty českých panovníků a prezidentů kráčí Prahou a naráží spíše na lhostejnost než zásah, což otevírá otázky vztahu umění, veřejného prostoru a politiky. Nová zvuková instalace Jana Krtičky s názvem „Moc si z toho nepamatuji...“ z roku 2025 do akce vnáší subjektivní výpovědi účastníků a proměnlivou paměťovou stopu. Návštěvníci ladí rádiové frekvence a aktivně vstupují do společného vzpomínání, kde se osobní hlasy mísí s aktuálními zprávami a popkulturními odkazy…

Bližší info ZDE

## OSLAVA ŽIVOTA

**DLOUHODOBÁ EXPOZICE LIDICKÉ SBÍRKY UMĚNÍ**

**22. března 2024 - 7. března 2027**

Britský lékař a poslanec sir Barnett Stross, jehož 125. výročí narození si v letošním roce společně připomínáme, stál v roce 1966 u zrodu Lidické sbírky umění. Ve svém iniciačním dopise sir Stross uvedl, že nová umělecká sbírka bude nejen připomínat masakr v Lidicích z 10. června 1942, ale zároveň i oslavovat život, který v nově vystavené obci rozkvetl po skončení 2. světové války. „Oslava života“ zkoumá složitou historii Lidické sbírky umění a vůbec poprvé sbírku zkoumá očima jejího zakladatele. Vedle nejslavnějších děl umělců jako jsou Gerhard Richter, Mona Hatoumn a Jitka Válová zde mohou návštěvníci vidět díla, která dosud nebyla nikdy vystavena. Přijďte se podívat na tuto vynikající výstavu přímo do Lidické galerie!

Bližší info ZDE

## OBĚTOVANÁ ZEMĚ

## ČESKOSLOVENSKÝ ROK 1938

**NOVÁ VÝSTAVA EDUARDA STEHLÍKA**

**23. 9. 2025 - 15. 3. 2026, výstavní síň In Memoriam**

Jaké byly osudové momenty a postavy roku 1938 v Československu? Opravdu jsme se vzdali bez jediného výstřelu? A lze se zlem vyjednávat a obchodovat? V úterý 23. září 2025

proběhla slavnostní vernisáž nové výstavy ředitele Památníku Lidice věnované všem mužům, ženám a dětem, kteří zahynuli během 2. světové války v boji za svobodu Československa. Přijměte naše pozvání do komorní expozice výstavní síně In Memoriam, kde na Vás bude opět čekat nejen autorův poutavý výklad, ale i množství unikátních, nepříliš známých fotografií. Výstava je ke zhlédnutí zdarma v rámci otevírací doby Památníku Lidice.

Bližší info ZDE

## 53. ROČNÍK MDVV LIDICE 2025

**MEZINÁRODNÍ DĚTSKÁ VÝTVARNÁ VÝSTAVA LIDICE**

**30. května 2025 - 1. února 2026**

Výstava jedné z největších světových přehlídek dětské tvorby byla slavnostně otevřena ve čtvrtek 29. května 2025. Téma letošního ročníku je „Hra aneb hrou k poznávání světa“. Hra je vlastní mnoha živým tvorům, hrou se bavíme, pomocí hry se učíme, hra rozvíjí kreativitu a probouzí zvědavost. I expozice v Lidické galerii je hravá a ke hře vybízí mnoho interaktivních exponátů. V letošním ročníku vybírala odborná porota z téměř 13 tisíc zaregistrovaných uměleckých děl od mladých výtvarníků z 69 zemí. Po pečlivém výběru udělila 1 580 ocenění, včetně 237 medailí, dětem z 64 států. Na výstavě je celkem 1 515 děl, které najdete v prvním patře Lidické galerie – srdečně zveme!

Bližší info ZDE

## STRÁŽCI ČERNÝCH LESŮ

**KOMORNÍ VÝSTAVA**

## Veřejná knihovna Lidice

Mladý hlasatel byl český časopis pro mládež, který vycházel od 24. června 1935 do 17. května 1941, kdy bylo jeho vydávání protektorátními orgány zastaveno. Každý týden přinášel malým čtenářům zajímavé informace z různých oborů a v neposlední řadě také kreslené příběhy Rychlých šípů Jaroslava Foglara. Na podzim roku 1939 vznikl jeho čtenářský klub i v Lidicích, jenž dostal název „Strážci černých lesů“. Mladého hlasatele si tu chodily děti kupovat do trafiky válečného invalidy Augustina Pospíšila, která se nacházela před lidickým kostelem sv. Martina. Desátého června roku 1942 stanuli nejstarší z těchto chlapců po boku svých tatínků a dědečků před popravčí četou v zahradě Horákova statku, mladší byli zavražděni v plynovém autu v Chelmnu... Jedno z mála dochovaných svědectví z tábora v Lodži o posledních dnech života lidických dětí hovoří o tom, že se starší hoši chovali nesmírně statečně – chránili mladší a slabší a snažili se jim ve všem pomáhat. Bezesporu byli tehdy mezi nimi i „Strážci černých lesů“, členové dávno zapomenutého čtenářského klubu Mladého hlasatele...

Bližší info ZDE

## OMEZENÍ OTEVÍRACÍ DOBY

**PROSINCOVÝ PROVOZ PAMÁTNÍKU LIDICE**

Vážení návštěvníci, vzhledem k plánované instalaci nové výstavy a obměně dlouhodobé expozice Lidické sbírky umění budou v období 5. - 9. prosince 2025 dočasně uzavřeny výstavní prostory v přízemí Lidické galerie. Toto opatření se netýká naší expozice

53. ročníku Mezinárodní dětské výtvarné výstavy Lidice 2025, která se nachází v prvním patře Lidické galerie a zůstává veřejnosti přístupná bez omezení. Dovolujeme si Vás rovněž informovat, že ve dnech 23. prosince 2025–1. ledna 2026 budou expozice našeho muzea, Lidické galerie a rodinného domu č. p. 116 z důvodu vánočních svátků uzavřeny. Děkujeme za pochopení a omlouváme se za případné komplikace při plánování Vaší návštěvy Památníku Lidice.

Bližší info ZDE

Oto Gamrekelashvili, 7 let, O. Taktakishvili Art School No. 19, Tbilisi, Gruzie

## NOVÝ KALENDÁŘ MDVV LIDICE

**LIMITOVANÁ EDICE NA ROK 2026**

Vážení a milí přátelé, rádi bychom Vám představili náš nový stolní kalendář na nadcházející rok 2026, jenž právě připravujeme do prodeje. Obsahuje celkem 53 reprodukcí těch nejkrásnějších výtvarných prací, jejichž autory jsou mladí umělci z celého světa ocenění v rámci letošního 53. ročníku Mezinárodní dětské výtvarné výstavy Lidice 2025 na téma „HRA“. Při výběru jsme se snažili o co nejpestřejší zastoupení výtvarných technik, materiálů, věkových kategorií i zemí původu – reprezentovány jsou v něm všechny kontinenty. Prodejní kalendář v omezeném počtu 50 kusů budete moci získat již od 5. prosince 2025 na e-shopu Památníku Lidice a na recepcích Lidické galerie a muzea, cena je 190 Kč. Potěšte své blízké tímto originálním dárkem anebo udělejte radost třeba jen sami sobě – kalendář MDVV Lidice na rok 2026 je totiž báječná investice pro zajištění dobré nálady na příštích 365 dní! 😊

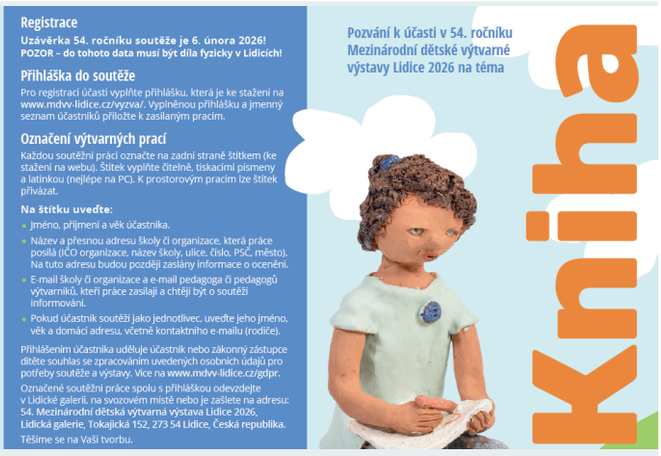


## VÝZVA PRO VŠECHNY MALÉ UMĚLCE!

**54. ROČNÍK MDVV LIDICE**

## Památník Lidice přijímá do soutěže nové práce!

Milé děti, vážení rodiče a pedagogové, srdečně Vás zveme k účasti v nadcházejícím 54. ročníku Mezinárodní dětské výtvarné výstavy Lidice 2026. Projekt patří k největším a nejstarším svého druhu na světě. Byl založen už v roce 1967 na památku 82 zavražděných dětí z Lidic, stejně jako všech dalších dětí, které zahynuly ve válkách a ozbrojených konfliktech kdekoliv ve světě. O pouhých šest let později se z původně národní výstavy stala výstava mezinárodní, jež si v průběhu let vydobyla světové renomé. Za téma nadcházejícího 54. ročníku MDVV Lidice 2026 byla zvolena „KNIHA“. Kniha může být kouzelným průvodcem do světa fantazie i pokladnice vědění. Zvídavé čtenáře inspiruje příběhy, které vypráví, ale mnohdy potěší i oko svým krásným řemeslným a výtvarným zpracováním – fantazie v této soutěži nemá hranice!

Bližší info ZDE

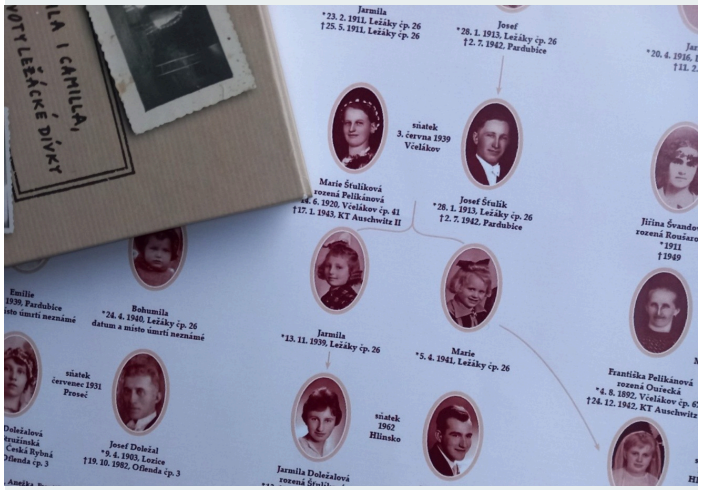


## PROSINCOVÁ NABÍDKA Z NAŠEHO E-SHOPU

**"JARMILA I CAMILLA, TŘI ŽIVOTY LEŽÁCKÉ DÍVKY"**

## Jarmila Doležalová st., Jarmila Doležalová ml.

Vážení přátelé, do prodeje právě přichází druhé rozšířené vydání stejnojmenného titulu z roku 2024, které vyšlo u příležitosti letošních 86. narozenin Jarmily Doležalové, poslední přeživší ležácké tragédie. Kniha vypráví dramatický příběh malého děvčátka, které společně se svou mladší sestrou Marií jako jediné přežily vyhlazení rodné osady na Chrudimsku. Publikace přináší nové texty, vzpomínky i unikátní materiály včetně barevné přílohy obsahující rodokmen Jarmily Doležalové st. doplněný o vzácné fotografie a osobí medailonky. Novinkou je rovněž přepis dopisu, který z koncentračního tábora napsal Jarmilin dědeček domů. Titulní foto: Chrudimský deník

Bližší info ZDE

## RESTAURACE LIDICKÁ GALERIE

**RESTAURACE S PEKÁRNOU**

**otevřeno po - so, 24. - 31. prosince 2025 zavřeno**

Pro návštěvníky Památníku Lidice a hosty z blízkého i vzdáleného okolí je otevřena restaurace, ve které se můžete těšit na bohatou nabídku jídel z kvalitních čerstvých surovin i poctivé domácí pečivo. Od 8:00 do 11:00 jsou podávány skvělé snídaně – restaurace se tak může stát ideálním místem pro Váš ranní rozjezd či brzkou pracovní schůzku. Nechybí samozřejmě kvalitní čerstvá káva, milovníci piva mohou ochutnat čepovaný Lidický ležák. Srdečně zveme k návštěvě!

Bližší info ZDE

---

LEŽÁKY

lezaky-memorial.cz

## SILVER A V PAMĚTI TŘÍ GENERACÍ

**17. ROČNÍK TRADIČNÍHO SETKÁNÍ PAMĚTNÍKŮ**

**9. ledna 2026 Pardubice, Sezemice**

Již posedmnácté se opět sejdeme v Pardubicích a Sezemicích, abychom veřejnosti připomněli jednu z nejvýznamnějších událostí našich moderních dějin – dramatický příběh Alfreda Bartoše, Josefa Valčíka a Jiřího Potůčka, kteří 29. prosince 1941 seskočili společně s výsadkem ANTHROPOID do okupované vlasti, jako vůbec jedni z prvních. Dnes tuto trojici mladých mužů řadíme mezi největší české hrdiny, avšak neměli bychom zapomínat ani na hrdinství desítek zcela „obyčejných" lidí ze zdejších měst a vesnic, kteří parašutisty s nasazením vlastního života podporovali. Velice nás těší, že vzpomínková akce „SILVER A v paměti tří generací" každým rokem roste a sílí. Z události spíše regionálního charakteru se již stala akce s účastí zahraničních delegací, v hojném počtu navštěvována pamětníky a jejich blízkými, z nichž mnozí se stali našimi vzácnými přáteli. A ačkoliv program vždy zahajujeme v Larischově vile uctěním památky obětí nacistického teroru, vnímáme tento den především jako oslavu života skutečných hrdinů a setkání pamětníků. Přijměte naše pozvání a přidejte se k nám - rádi Vás uvidíme!

Bližší info ZDE

## NAROZENINY JARMILY ŠŤULÍKOVÉ

**OSLAVA I KŘEST NOVÉ KNIHY**

Ve čtvrtek 13. listopadu jsme v Ležákách společně oslavili krásné 86. narozeniny paní Jarmily Doležalové, poslední přeživší ležácké tragédie. Oslava narozenin byla rovněž spojena se křtem rozšířeného vydání její knihy z roku 2024 "Jarmila i Camilla, tři životy ležácké dívky", kterou si jistě nenechají ujít všichni zájemci o historii Ležáků a jejich statečných obyvatel. Paní Jarmila se narodila v ležáckém mlýně manželům Josefu a Marii Šťulíkovým, o necelé dva roky později přišla na svět její sestra Marie. Do života obou dívek tragicky zasáhla událost z 24. června 1942, kdy němečtí nacisté jejich rodnou osadu vypálili jako akt msty za podporu zdejší odbojové skupiny a spolupráci s paravýsadkem SILVER A. Dospělí z Ležáků byli popraveni u pardubického Zámečku, jedenáct dětí bylo zavražděno v Chelmnu. Jarmilin tatínek byl 2. července 1942 popraven u Zámečku společně s dalšími spolupracovníky výsadku SILVER A, maminka zemřela v lednu 1943 v Osvětimi. Sestry Šťulíkovy nacisté vybrali k poněmčení, což jim zachránilo život. Staly se tak jedinými přeživšími ležácké tragédie, která přinesla úplný zánik staré kamenické osady.

Bližší info ZDE

## PROSINCOVÁ POZVÁNKA DO LEŽÁKŮ

**ZAŽIJTE GENIUS LOCI BÝVALÉ KAMENICKÉ OSADY**

Svižná procházka na čerstvém vzduchu je vždy vítaným osvěžením – a obzvláště pak o vánočních svátcích, které máme mnohdy spojené se štědrým hodováním u slavnostní tabule. Přijměte proto pozvání na výlet k nám, do údolí potoka Ležáku, jehož unikátní krajinářské řešení navrhl v letech 1946–1947 významný (a přesto mnohým dosud neznámý) architekt Ladislav Žák. Kouzelná krajina současných Ležáků vyvolává na každém kroku vzpomínky na místní statečné obyvatele zapojené do protinacistického odboje i na působení legendární trojice parašutistů z operace SILVER A. Přítomnost se zde potkává s minulostí, stejně jako nádherná příroda s tragickým příběhem. Ležáky jsou neveliké rozlohou. Avšak intenzivních vjemů zde pocítíte opravdu mnoho…

Bližší info ZDE

## POZNEJTE LEŽÁKY Z POHODLÍ DOMOVA!

**NABÍDKA ONLINE KURZŮ PRO KAŽDÉHO**

Vážení přátelé, pedagogové a fanoušci historie, vzhledem k ukončení hlavní návštěvnické sezóny v Památníku Ležáky Vám nabízíme jako alternativu našich vzdělávacích programů online vzdělávací kurzy. Vycházejí ze vzdělávacích programů a zaměřují se na historii osady Ležáky i na témata z širšího kontextu lidické tragédie. Online vzdělávací kurz je e-learningovou platformou umožňující individuální studium. Po získání přihlašovacích údajů může účastník absolvovat vybraný kurz odkudkoliv, a to v čase, který si sám zvolí. Kurzy lze procházet v počítači, tabletu i telefonu. Online kurzy jsou vhodné pro školní skupiny, jednotlivce i širokou veřejnost a jsou nabízeny v českém, anglickém a německém jazyce.

Bližší info ZDE

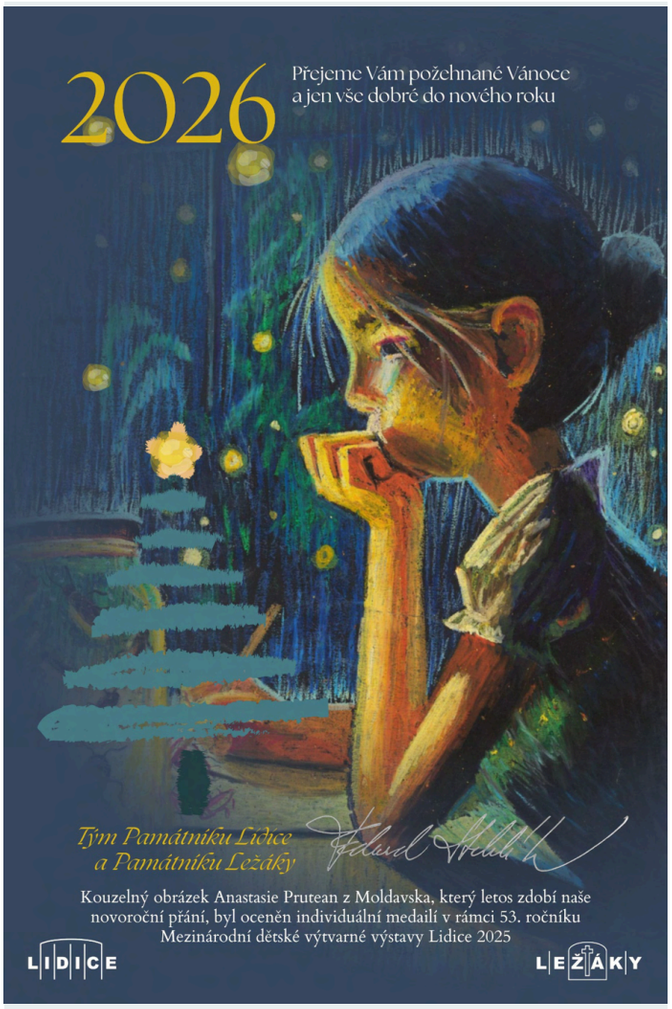


**Vážení a milí přátelé, touto cestou bychom Vám chtěli popřát krásné vánoční svátky a zdraví, štěstí i mír a přátelství v nadcházejícím roce 2026. Děkujeme Vám za Vaši přízeň a podporu v uplynulém období a těšíme se na další přátelská setkání s Vámi.**

Památník Lidice, Tokajická 152, 273 54 Lidice, tel.: 312 253 063